

BOLETIM INFORMATIVO Nº 3

XII CAMGOR – Etapa Única

Cristalina - GO



21 a 22 de outubro de 2023



CONVITE

*A Confederação Brasileira de Orientação (CBO), a Federação de Orientação de Goiás (FOG), o Clube de Orientação Serra dos Cristais (COSEC) e a Prefeitura de Cristalina - GO, tem a honra de convidar toda a “família orientista” para participar do **XII Campeonato Goiano de Orientação** que será realizado, no período de 21 a 22 de outubro de 2023.*

Programa Geral do Evento

Data	Horário	Atividade	Local
21 OUT 2023 SÁBADO	08:00 – 11:00	Chegada das delegações	AABB
	13:00	Cerimônia de Abertura	Fazenda Chapéu do Sol
	13:30	Congresso técnico	
	14:00	Percurso médio	
22 OUT 2023 DOMINGO	08:30	Percurso longo	Vale dos Cristais
	12:00	Almoço	
	13:00	Premiação	

ATENÇÃO

A secretaria irá funcionar para entrega do kit atleta a partir das 12:00 do sábado (21/10/2023) no local do percurso médio “Fazenda Chapéu do Sol”

ARBITRAGEM E ORGANIZAÇÃO

ARBITRAGEM

Árbitro da FOG

Hugo Maciel de Carvalho

(64) 9289-4768

COMISSÃO ORGANIZADORA

FUNÇÃO	RESPONSÁVEL
Diretora do Evento	Nailine de S. Silva (62) 9 9837 3995
Diretora Administrativa	Valquíria de Melo Araújo de Paulo (61) 9 8117-4051
Diretor Técnico	Diego Ferreira da Silva (61) 9 9699-1557
Secretária	Sara Melo Araújo de Paulo
Traçador de percursos	Marcos Antonio Paulino de Almeida
Controlador de Partida	Daniel Marques de Jesus
Controlador de Chegada	Vinícius Moura
Tesoureiro	Cláudio Batista Gomes
Mapeador	José Carlos Lemos Barbosa
Percursos	José Carlos, Diego, Marcos Paulino
Gestor de segurança	Severino Luduvico
Apuração	Nícolas Ribeiro Martins

INSCRIÇÕES

PRAZOS E VALORES

- As inscrições devem ser realizadas online, via site da CBO, por meio do endereço: www.cbo.esp.br/evento/1120
- Os valores devem ser depositados na conta do Clube de orientação Serra dos cristais: **BANCO DO BRASIL, Agência 1051-0, Conta corrente: 25771-0 CNPJ/ pix: 12.992.572/0001-83**

	1º prazo 20/07/2023 a 28/08/2023	2º prazo 09/08/2023 a 09/10/2023
Percursos (longo e médio) Atletas menores de 18 anos	R\$ 150,00	R\$ 170,00
Percursos (longo e médio) Atletas maiores de 18 anos	R\$ 70,00	190,00
Apenas 1 percurso Maiores de 18 anos	R\$ 75,00	R\$ 85,00
Apenas 1 percurso Maiores de 18 anos	R\$ 85,00	R\$ 95,00
Aluguel SICA		R\$ 10,00
Percurso aberto (por percurso)		R\$100,00

- Problemas nas inscrições deverão ser informadas e resolvidas via email: secretario@cosec.esp.br (61 9 8566-7886); presidente@cosec.esp.br (62 9 9837-3995)

- As inscrições recebidas após as 23h 59min do dia 11 de outubro de 2023, serão efetivadas para a categoria Aberto.

INFORMAÇÕES GERAIS

VALE DOS CRISTAIS

ATENÇÃO!

A organização do XII Campeonato Goiano de orientação, comunica a todos os participantes da etapa que o Parque está passando por uma reforma em sua estrutura e alguns locais não estarão disponíveis ao atleta.

A entrada no Parque estará liberada ao atleta somente no domingo, caso o mesmo queira visitar em outro dia, será conforme as diretrizes do Parque e mediante reserva pelo telefone: (61) 9 9884-9208, falar com Sandra.

Obs: As visitas que estarão disponíveis serão a da Pedra Chapéu do Sol e ao Lago dos Cristais, sendo necessário agendar o horário, pois o passeio é realizado 3 vezes ao dia com guia do parque.

Atenção: acompanhantes pagarão o valor de R\$ 15.00 para entrar nas dependências do parque, tendo direito aos passeios.



INFORMAÇÕES GERAIS

HOSPEDAGEM

Hotéis: para informações acesse o link:

<https://www.tripadvisor.com.br/Hotels-g2345162->

[Cristalina_State_of_Goias-Hotels.html](https://www.tripadvisor.com.br/Hotels-g2345162-Cristalina_State_of_Goias-Hotels.html)

Acantonamento: Associação Atlética do Banco do Brasil (AABB), localizada a Rua Bartolomeu Bueno, Qd 42-A, Lt 1/20, Jardim Planalto, Cristalina – GO.

Será cobrada uma taxa para a manutenção das instalações no valor de R\$ 10,00 por pessoa, válida pelo período (das 00:00h do dia 20 OUT 23 às 14:00h do dia 22 OUT 23).

Os valores devem ser depositados no Banco do Brasil, agência: 1051-0, conta corrente: 25.771-0 ou PIX (Chave - CNPJ: 12.992.572/0001-83), em nome do Clube de Orientação Serra dos Cristais e encaminhado por e-mail: secretario@cosec.esp.br com o assunto: “reserva acantonamento”.

As reservas poderão ser feitas até o dia 18 OUT 23.

INFORMAÇÕES GERAIS

ALIMENTAÇÃO

Restaurantes, pizzarias, lanchonetes, padaria e sorveterias em

Cristalina: para mais informações acesse o link:

<https://www.tripadvisor.com.br/Restaurants-g2345162->

[Cristalina State of Goias.html](https://www.tripadvisor.com.br/Restaurants-g2345162-Cristalina_State_of_Goias.html)

Alimentação na área de acantonamento (AABB): O bairro possui padaria próxima ao local do acantonamento.

Alimentação no local da competição: No dia 21/10/2023 (sábado) não haverá alimentação no local da prova.

No dia 22/10/2023 (domingo), devido a reforma do Parque, o restaurante do mesmo não estará funcionando, porém a organização disponibilizará venda de almoço, mediante a reserva no email: secretario@cosec.esp.br, da data deste boletim até o dia 21/10/2023 as 15h na secretaria.

CARDÁPIO

Galinhada

Tutu de feijão

Salada

VALOR: R\$ 30,00 à vontade

INFORMAÇÕES GERAIS

TRANSPORTE

O deslocamento até a região da competição , fica a cargo do atleta.

A cidade possui cobertura de um aplicativo de carro chamado CRISTAL MOBI, segue o link:

<https://play.google.com/store/apps/details?id=br.com.cristalmobi.pasenger.drivermachine>.

Ou

LINK PARA IOS <https://itunes.apple.com/br/app/seu-motorista/id1317089898?l=pt&ls=1&mt=8>

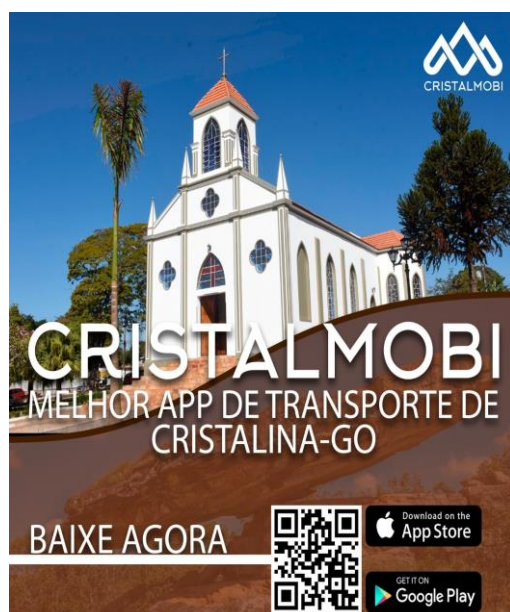

INFORMAÇÕES GERAIS

REGRAS

A competição seguirá as Regras de Orientação da IOF, as Regras de Orientação pedestre da CBO (ROP/ 2023) e o Regulamento do XII CamGOOr, todos disponíveis www.cbo.esp.br ou www.fogoias.esp.br

CATEGORIAS

A forma de disputa do XII CamGOOr, obedecerá ao padrão aglutinado de categorias, conforme a regra 2.1 das ROP/2023.

ÁREAS EMBARGADAS

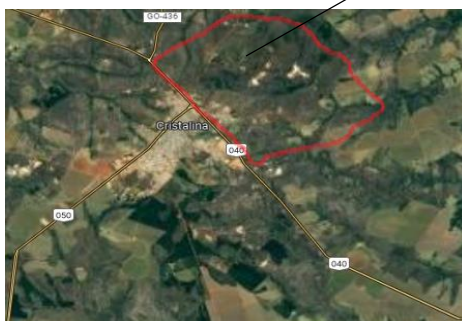
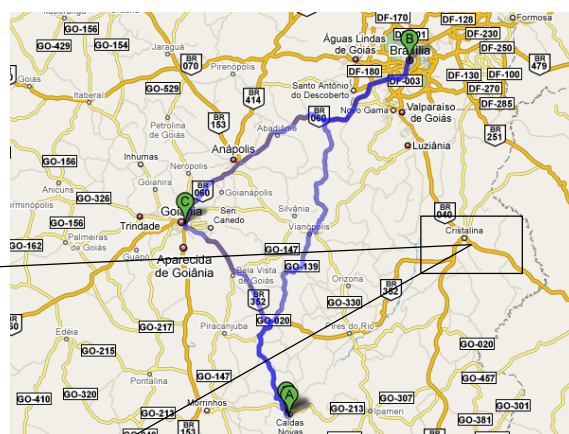

APURAÇÃO

Será utilizado o sistema SPORT IDENT para apuração e controle eletrônico.

O SIAC AIR+ não será ativado em nenhum dos percursos desta competição.

INFORMAÇÕES GERAIS

DESCRIÇÃO DO TERRENO

Percursos longo/ médio: A vegetação predominante é o cerrado e pastagens, variando de aberto a semiaberto (símbolos 401 a 406).

O relevo tem altitudes variando de 905 a 1.070m.

Há valas secas e ravinas.

Existe uma malha de trilhas, cercas, e no geral o terreno oferece uma boa velocidade de progressão.

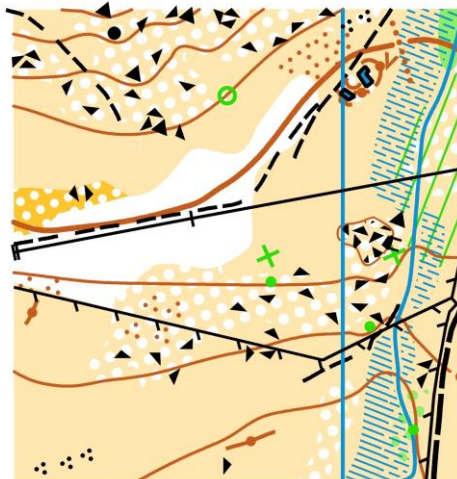

INFORMAÇÕES GERAIS

ESTATÍSTICAS

PERCURSO MÉDIO:

XII CAMPEONATO GOIANO DE ORIENTAÇÃO - ESTATÍSTICAS DO PERCURSO MÉDIO

Nº	INFORMAÇÕES DO PERCURSO						TAMANHO SINALÉTICA	QUANTIDADE INSCRITOS
	CATEGORIA	ESCALA	DISTÂNCIA (Km)	QTD PC	DESNÍVEL	TEMPO PREVISTO		
1	DN3	1/7500	2,6	10	40	30 - 35	6,0	1
2	D Adulto A	1/7500	3,4	11	35	30 - 35	6,0	2
3	D Adulto B	1/7500	2,9	13	30	30 - 35	6,0	1
4	D Adulto E	1/7500	3,5	10	45	30 - 35	6,0	2
5	D Adulto N	1/7500	3,1	11	40	30 - 35	6,0	1
6	D Infantil N	1/7500	2,4	9	25	20 - 25	6,0	1
7	D Junior E	1/7500	3,4	11	30	20 - 25	6,0	1
8	D Junior N	1/7500	3,1	11	40	20 - 25	6,0	1
9	D Master A	1/7500	3,2	9	40	30 - 35	6,0	3
10	D Master B	1/7500	2,9	13	30	30 - 35	6,0	3
11	D Master N	1/7500	3,1	11	40	30 - 35	6,0	1
12	D Sênior A	1/7500	3,1	11	60	25 - 30	6,0	1
13	D Sênior N	1/7500	2,6	10	40	25 - 30	6,0	1
14	D Vet A	1/7500	2,9	11	30	25 - 30	6,0	5
15	HN3	1/7500	2,6	10	40	30 - 35	6,0	1
16	HSN	1/7500	2,6	10	40	30 - 35	6,0	1
17	H Adulto A	1/7500	3,7	12	40	30 - 35	6,0	3
18	H Adulto B	1/7500	3,3	13	35	30 - 35	6,0	4
19	H Adulto E	1/7500	4,0	12	40	30 - 35	6,0	5
20	H Adulto N	1/7500	3,1	11	40	30 - 35	6,0	2
21	H Infantil B	1/7500	2,6	11	45	20 - 25	6,0	2
22	H Infantil N	1/7500	2,4	9	25	20 - 25	6,0	2
23	H Junior A	1/7500	3,2	9	40	20 - 25	6,0	1
24	H Junior B	1/7500	2,9	13	30	20 - 25	6,0	1
25	H Juvenil B	1/7500	2,8	11	40	20 - 25	6,0	1
26	H Juvenil N	1/7500	2,6	10	40	20 - 25	6,0	1
27	H Master A	1/7500	3,4	11	35	30 - 35	6,0	8
28	H Master B	1/7500	3,3	13	35	30 - 35	6,0	6
29	H Master N	1/7500	3,1	11	40	30 - 35	6,0	1
30	H Sênior A	1/7500	3,4	11	35	25 - 30	6,0	8
31	H Sênior B	1/7500	2,9	13	30	25 - 30	6,0	4
32	H Vet A	1/7500	3,2	9	40	25 - 30	6,0	8
33	H Vet B	1/7500	2,8	11	40	25 - 30	6,0	2
34	H Vip A	1/7500	3,1	11	60	25 - 30	6,0	3
35	H Vip B	1/7500	2,8	11	40	25 - 30	6,0	2
36	Aberto Longo	1/7500	2,8	11	40	25 - 30	6	1

INFORMAÇÕES GERAIS

PERCURSO LONGO:

XII CAMPEONATO GOIANO DE ORIENTAÇÃO - ESTATÍSTICAS DO PERCURSO LONGO

Nº	INFORMAÇÕES DO PERCURSO						TAMANHO SINALÉTICA	QUANTIDADE INSCRITOS
	CATEGORIA	ESCALA	DISTÂNCIA (Km)	QTD PC	DESNÍVEL	TEMPO PREVISTO		
1	DN3	1/7500	2,8	12	25	60	6,0	1
2	D Adulto A	1/7500	6,1	17	110	60	5,0	2
3	D Adulto B	1/7500	4,3	15	90	45	6,0	1
4	D Adulto E	1/15000	6,9	19	180	70 - 80	5,0	2
5	D Adulto N	1/7500	3,3	11	75	60	6,0	1
6	D Infantil N	1/7500	2,7	10	35	55	6,0	1
7	D Junior E	1/7500	6,1	19	120	55	5,0	1
8	D Junior N	1/7500	3,3	11	75	55	6,0	1
9	D Master A	1/7500	5,4	16	110	55	6,0	3
10	D Master B	1/7500	4,3	15	90	45	6,0	4
11	D Sênior A	1/7500	4,8	15	105	45	6,0	1
12	D Sênior B	1/7500	4,3	15	90	45	6,0	1
13	D Vet A	1/7500	4,3	13	85	45	6,0	5
14	HN3	1/7500	2,8	12	25	60	6,0	1
15	HSN	1/7500	2,8	12	25	60	6,0	1
16	H Adulto A	1/7500	7,8	20	165	75	5,0	3
17	H Adulto B	1/7500	4,6	17	85	70	5,0	3
18	H Adulto E	1/15000	8,7	21	185	90 - 100	5,0	5
19	H Adulto N	1/7500	3,3	11	75	60	6,0	1
20	H Infantil B	1/7500	3,8	12	80	55	6,0	2
21	H Infantil N	1/7500	2,7	10	35	55	6,0	2
22	H Junior A	1/7500	5,4	16	110	70	6,0	1
23	H Junior B	1/7500	4,3	15	90	45	6,0	1
24	H Juvenil B	1/7500	4,1	15	95	45	6,0	1
25	H Juvenil N	1/7500	2,8	12	25	60	6,0	1
26	H Master A	1/7500	6,1	17	110	60	5,0	8
27	H Master B	1/7500	4,6	17	85	70	5,0	5
28	H Master N	1/7500	3,3	11	75	60	6,0	1
29	H Sênior A	1/7500	6,1	17	110	60	5,0	8
30	H Sênior B	1/7500	4,3	15	90	45	6,0	5
31	H Vet A	1/7500	5,4	16	110	55	6,0	9
32	H Vet B	1/7500	4,1	15	95	45	6,0	2
33	H Vip A	1/7500	4,8	15	105	45	6,0	3
34	H Vip B	1/7500	4,1	15	95	45	6,0	2

LISTA DE PARTIDA - ELITE

PERCURSO MÉDIO:

Categoria	Nome Completo	Número CBO	SI-Card	Clube	Partida
H Adulto E	Enrico Magalhães Favilla	14226	7207204	COMIB	14:06:00
H Adulto E	Simeão Fernandes de Souza Neto	9797	8209797	COTi	14:14:00
H Adulto E	Antônio José Paula da Silva	567	8719063	COSEC	14:22:00
H Adulto E	Davi Viana Medeiros	2362	7208019	COSEC	14:30:00
H Adulto E	Otacílio Francelino Dias Júnior	13268	8645297	COSEC	14:38:00
D Adulto E	Joyce Rodrigues de Souza Carvalho	16784	8658414	COABOM	14:12:00
D Adulto E	Gennhsa Penha Sobreira	1293	8646942	COSEC	14:24:00

PERCURSO LONGO:

Categoria	Nome Completo	Número CBO	SI-Card	Clube	Partida
H Adulto E	Enrico Magalhães Favilla	14226	7207204	COMIB	08:36:00
H Adulto E	Simeão Fernandes de Souza Neto	9797	8209797	COTi	08:45:00
H Adulto E	Antônio José Paula da Silva	567	8719063	COSEC	08:54:00
H Adulto E	Davi Viana Medeiros	2362	7208019	COSEC	09:03:00
H Adulto E	Otacílio Francelino Dias Júnior	13268	8645297	COSEC	09:12:00
D Adulto E	Joyce Rodrigues de Souza Carvalho	16784	8658414	COABOM	08:36:00
D Adulto E	Gennhsa Penha Sobreira	1293	8646942	COSEC	09:00:00

JÚRI TÉCNICO

NOMEAÇÃO DO JÚRI TÉCNICO DO EVENTO

Evento: XII Campeonato Goiano de Orientação

Cidade: Cristalina - GO

Período: 21 a 22 de outubro de 2023.

1. MEMBROS EFETIVOS

Ordem Alfabética	Nome	Clube
1	Hamilton Pinheiro de Oliveira	COABOM
2	José Reinaldo da Silva	COER
3	Humberto Rizzi de Azevedo	COASSEB/COABOM

2. SUPLENTES

Ordem Alfabética	Nome	Clube
1	Antonio Dmeterko	COTi/COSEC

Observação: os suplentes somente deverão ser convocados de acordo com a Federação/Clube a que pertencem. Se um dos membros do Júri Técnico se declarar impossibilitado ou for parte interessada no protesto, o Árbitro do Evento nomeará um substituto. (letra g. do nº 39.4. da Regra 39 das ROP 2023).

Não poderão ser escalados como árbitros os integrantes do clube organizador.

39. JURI TÉCNICO

39.1 Todos os protestos, nas competições oficiais de orientação, devem ser julgados por um Júri Técnico.

39.2 Objetivos

- Decidir sobre os protestos; e
- Julgar as irregularidades que apareçam antes ou durante a prova.

39.3 Composição do Júri Técnico

39.3.1 A composição do júri técnico deve ser baseada na expertise técnica e experiência dos seus membros.

39.3.3 O Júri Técnico terá a seguinte constituição:

- Árbitro do evento;
- Três árbitros do Quadro de Árbitros da CBO ou de federação que participem da competição, todos de diferentes federações, ressalvado quando não houverem membros de diversas federações para compor o júri; e
- Um responsável técnico da organização.

COMO CHEGAR

DISTÂNCIAS

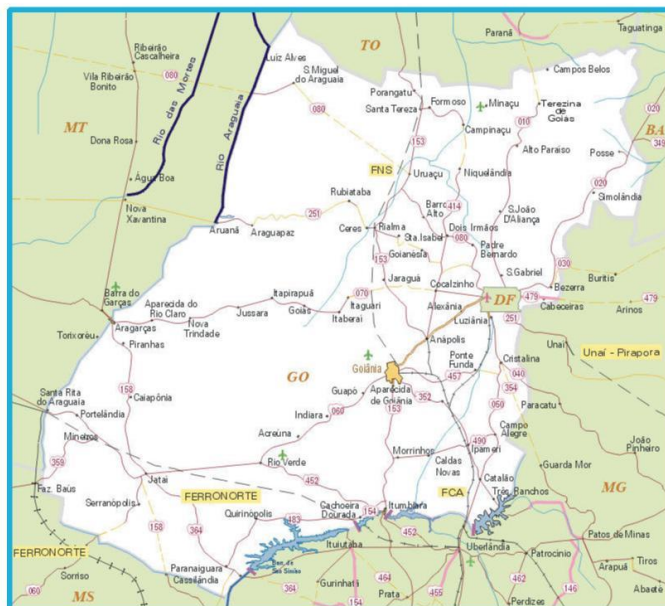

Cidades Goianas

Goiânia.....	280km
Ipameri.....	170km
Itumbiara.....	330km
Caldas Novas.....	220km

Outras Cidades

Brasília.....	140km
Belo Horizonte.....	610km
Curitiba.....	1250km
Rio de Janeiro.....	1040km
São Paulo.....	880km
Santa Maria.....	1950km
Uberlândia.....	300km

Os aeroportos com linhas regulares são: Internacional Juscelino Kubistchek em Brasília – DF (140 km) e Santa Genoveva em Goiânia – GO (280 Km). O demais deslocamentos até Cristalina são através de rodovias pavimentadas: BR 040, BR 050 e estaduais.

Cristalina-GO, 14 de outubro de 2023.

ASSINADO NO ORIGINAL

Nailine de Souza Silva
Diretora do Evento

ASSINADO NO ORIGINAL

Hugo Maciel de Carvalho
Árbitro da FOG

Realização:



Organização:



Apoio:

